

TRIBUNA

CONTEÚDO, PARCERIA E RESULTADO

SEGUNDA-FEIRA
28 DE ABRIL DE 2025



EDIÇÃO
DIGITAL

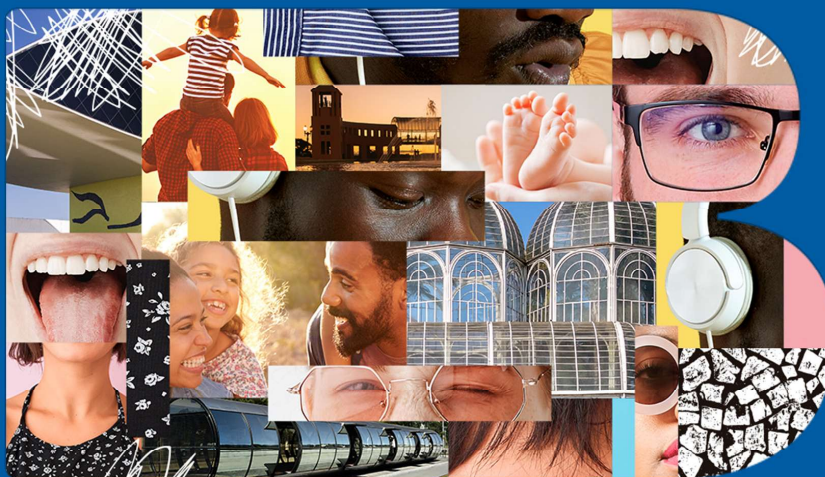

PUBLICIDADE LEGAL

☎ (4 1) 9 9 9 7 3 7 6 8 8

publicidadelegal@tribunadoparana.com.br

Packem Participações S/A

Balanco patrimonial em 31 de dezembro

Em milhares de reais

Ativo	Controladora	Consolidado	Passivo e patrimônio líquido	Controladora	Consolidado
	2024	2024		2024	2024
Circulante			Circulante		
Caixa e equivalentes de caixa	-	9.256	Fornecedores	-	105.093
Contas a receber de clientes	-	143.767	Empréstimos e financiamentos	-	151.142
Estoques	-	132.579	Obrigações trabalhistas e previdenciárias	-	10.186
Adiantamentos a fornecedores	-	30.603	Obrigações tributárias a recolher e parceladas	-	17.072
Tributos a recuperar	-	68.091	Imposto de renda e contribuição social a pagar	-	3.033
Outros ativos	-	4.717	Passivos relacionados a contratos de clientes	-	3.186
	-		Partes relacionadas	-	68.672
	-	389.014	Dividendos a pagar	-	622
			Outros passivos	-	954
Não circulante					359.959
Realizável a longo prazo			Não circulante		
Partes relacionadas	-	9.277	Empréstimos e financiamentos	-	127.606
Imposto de renda e contribuição social diferidos	-	93.079	Obrigações tributárias a recolher e parceladas	-	23.349
Outros ativos	-	1.060	Instrumentos financeiros derivativos	-	8.207
	-		Imposto de renda e contribuição social diferidos	-	6.777
	-	103.416	Partes relacionadas	65.033	88.342
			Provisão para contingências	-	3.288
Propriedades para investimentos		6.008			257.569
Investimentos	148.591	75.559	Total do passivo	65.033	617.529
Imobilizado	-	104.660			
Intangível	-	55	Patrimônio líquido		
	148.591	289.697	Atribuído aos acionistas da Controladora		
			Capital social	206	37.617
			Ajustes de avaliação patrimonial	-	7.753
			Reservas de Capital	91.784	28.842
			Reserva de prejuízos acumulados	(8.431)	(13.030)
			Total do Patrimônio Líquido	83.559	61.182
Total do ativo	148.591	678.711	Total do passivo e Patrimônio Líquido	148.591	678.711

Demonstração Resultado do Exercício 31 de dezembro

Em milhares de reais

Demonstração dos Fluxos de Caixa em 31 de dezembro

Em milhares de reais

	Controladora	Consolidado		Controladora	Consolidado
	2024	2024		2024	2024
Receita líquida		83.484	Fluxo de caixa das atividades operacionais		
Custo dos produtos vendidos		(52.961)			
Lucro bruto		30.523	Prejuízo antes do imposto de renda e da contribuição social	(8.430)	(7.881)
Receitas (despesas) operacionais			Ajustes de receitas e despesas que não envolvem caixa		
Despesas com vendas		(2.713)	Depreciação		
Despesas gerais e administrativas		(6.536)	Valor residual de bens do imobilizado		
Equivalência patrimonial	(20.022)	(7.304)	Liquidados ou baixados		
Outras receitas, líquidas	11.592	(1.433)	Amortização		
	(8.430)	(17.986)	Constituição/reversão de provisão para contingências		
Lucro operacional	(8.430)	12.537	Descontos obtidos		
			Descontos concedidos		
Receitas financeiras		265	Equivalência patrimonial		
Despesas financeiras		(22.376)	Resultado alienação investimento		
Variações cambiais, líquidas		1.692	Valor justo de propriedades para Investimento		
Resultado financeiro		(20.418)	Reavaliação Investimento		
			Valor justo de derivativos		
Prejuízo antes do imposto de renda e da contribuição social sobre o lucro líquido	(8.430)	(7.881)	Juros líquidos		
Imposto de renda corrente e diferido		901	Ajuste de exercicios anteriores		(91.784)
Contribuição social corrente e diferida		(1.384)	Variações monetárias e cambiais líquidos		
Prejuízo do exercício	(8.430)	(8.365)		(8.430)	(99.664)

Demonstração das mutações do patrimônio líquido (passivo a descoberto)

Em milhares de reais

Controladora	Capital		Reserva de lucros		Lucros (prejuízos) acumulados	Total		
	Capital social	Reserva de capital	Ajuste de avaliação patromonial					
Em 31 de dezembro de 2023								
Integralização de Capital	207					207		
Ajustes de Avaliação Patrimonial		91.783				91.783		
Prejuízo do exercício				(8.431)	(8.431)			
Em 31 de dezembro de 2024	207	91.783	-	(8.431)	(8.431)	83.559		
Consolidado								
Em 08 de novembro de 2024	33.696	30.020	7.676		23.155	94.547		
Integralização de Capital	3.921					3.921		
Aumento da Reserva de Capital		343				343		
Ajustes de Avaliação Patrimonial			77			77		
Prejuízo do exercício				(8.365)	(8.365)			
Em 31 de dezembro de 2024	37.617	30.363	7.753		14.790	90.523		

Imposto de renda e contribuição social pagos		
Juros pagos		
Caixa líquido aplicado nas atividades operacionais	(91.989)	(134.450)
Fluxo de caixa das atividades de investimentos		
Ajuste de avaliação patrimonial		77
Aquisições de bens do ativo imobilizado		(2.114)
Caixa líquido aplicado nas atividades de investimentos		(2.037)
Fluxo de caixa das atividades de financiamentos		
Obrigações tributárias parceladas		-
Captação de (pagamento a) partes relacionadas, líquida		
Derivativos financeiros		
Dividendos a distribuir		
Aumento de capital social	206	2.063
Ágio naintegralização de capital	91.784	92.127
Captação de empréstimos e financiamentos		147.336
Amortizações de principal de empréstimos e financiamentos		(101.127)
Caixa líquido gerado pelas atividades de financiamentos	91.989	140.398
Aumento (redução) de caixa e equivalentes de caixa		3.911
Caixa e equivalentes de caixa no início do exercício		5.345
Caixa e equivalentes de caixa no final do exercício		9.256

Esta página faz parte da edição 100% digital produzida pelo jornal **Tribuna do Paraná**

WPARK ESTACIONAMENTO LTDA. – CNPJ nº 23.996.671/0001-97 – Edital de Segunda Convocação para Reunião De Sócios – Os sócios titulares de mais de um quinto do capital social da WPARK ESTACIONAMENTO LTDA., Cristine Maria Weidle e Carina Maria Weidle, vêm, por meio deste, convocar os demais sócios para se reunirem em Reunião de Sócios, a ser realizada em segunda convocação no dia 05 de maio de 2025, às 09h00, de forma presencial, no seguinte endereço: Rua Benjamin Constant, nº 630, Centro, Curitiba – PR. A Reunião terá a seguinte ordem do dia: (i) Deliberação sobre a destinação do anual administrativo da sociedade; (ii) Deliberação sobre a eleição de novo administrador. A participação e voto na Reunião de Sócios ocorrerá de forma presencial. Os sócios que não puderem comparecer na data e horário marcados, poderão se fazer representar por procuradores devidamente constituídos através da outorga de mandato, com especificação precisa dos poderes e atos autorizados. Curitiba, 28/04/25. Cristine Maria Weidle-Sócia. Carina Maria Weidle - Sócia.



Anuncie suas **atas**
e **editais** aqui, ligue:

(41) 3515-8731

publicidadelegal@tribunadoparana.com.br

**TRI
BU
NA**



Anuncie suas atas e editais aqui, ligue:

(41) 3321-8531

publicidadelegal@tribunadoparana.com.br

TR! tribuna

**TRI
BU
NA**

QUER
ANUNCIAR?

SEU
NEGÓCIO
NO
IMPRESSO
E NO
DIGITAL



(41) 3515-8731

publicidadelegal@tribunadoparana.com.br

TBR280425D.pdf

Código do documento f68fac7b-8b1c-4511-b520-33fb632810b2



Assinaturas



EDITORA O ESTADO DO PARANA SA:76568708000105
Certificado Digital
tppubleg@tribunadoparana.com.br
Assinou

Eventos do documento

27 Apr 2025, 22:26:57

Documento f68fac7b-8b1c-4511-b520-33fb632810b2 **criado** por EDITORA O ESTADO DO PARANA SA (d7977d86-df19-41d5-8598-d72d8b545190). Email:tppubleg@tribunadoparana.com.br. - DATE_ATOM: 2025-04-27T22:26:57-03:00

27 Apr 2025, 22:28:43

Assinaturas **iniciadas** por EDITORA O ESTADO DO PARANA SA (d7977d86-df19-41d5-8598-d72d8b545190). Email: tppubleg@tribunadoparana.com.br. - DATE_ATOM: 2025-04-27T22:28:43-03:00

27 Apr 2025, 22:29:21

ASSINATURA COM CERTIFICADO DIGITAL ICP-BRASIL - EDITORA O ESTADO DO PARANA SA:76568708000105
Assinou Email: tppubleg@tribunadoparana.com.br. IP: 191.177.142.5 (bfb18e05.virtua.com.br porta: 21928).
Dados do Certificado: C=BR,O=ICP-Brasil,OU=Certisign Certificadora Digital S.A.,OU=AC Certisign Multipla G7,OU=A1,CN=EDITORA O ESTADO DO PARANA SA:76568708000105. - DATE_ATOM: 2025-04-27T22:29:21-03:00

Hash do documento original

(SHA256):c0bc35f7077c166f43027b398e7fd78a7f1aa13417ffc5be2cef02fe818902af
(SHA512):e75ca5f2b9fffdab7832ae07dbae0cbb12646438f1429c1a1f97a5eefbbb00f883387315dc5cc0df6fe2ccb9d5f42709748ea7b74404d3e3ff2daf351a00906e

Hash do documento anexo

(SHA256):6dd44d79c38d0a130f60759d17efc027d255a583a7a093b04bf343fd0fc9cf47
(SHA512):a7dc0e2d23f44dd04b672fd263ada9c3a886af0c9eed5995f0b87193bedf601d51bb5c64ff55990e76c519e21397b2aad2bb169070232eb60c40a8221cbe6add

Esse log pertence **única e exclusivamente** aos documentos de HASH acima



Esse documento está assinado e certificado pela D4Sign
Integridade certificada no padrão ICP-BRASIL

Assinaturas eletrônicas e físicas têm igual validade legal, conforme **MP 2.200-2/2001** e **Lei 14.063/2020**.

