

LONGA FICHA CRIMINAL

rapaz foi preso no Uberaba, na última quinta-feira, pelo crime de falsa identidade e tinha, também, dois mandados de prisão em aberto pelos crimes de latrocínio e fuga.

Segundo o delegado Matheus Laiola, do 7.º Distrito Policial, o rapaz possui longo histórico de crimes praticados em 2005, 2006, 2010, 2011 e 2016. Foram necessários dois meses de investigação para prendê-lo. Zaqueu foi condenado a mais de 60 anos de prisão.

Em 2005, o rapaz foi preso por roubo à mão armada. No ano

seguinte, Zaqueu teria matado duas pessoas durante um assalto em São José dos Pinhais e foi condenado a 45 anos de prisão.

Fugiu da Delegacia de Piracurama em 2010. Em 2011, foi detido por porte ilegal de arma de fogo, falsa identidade e terminou condenado a 14 anos de prisão. Agora, o jovem deve responder, novamente, pelo crime de falsa identidade, já que durante a abordagem, se apresentou como outra pessoa. Segundo o delegado, "Zaqueu é uma pessoa fria e calculista".

DUPLO LATROCÍNIO

De acordo com a polícia, o duplo latrocínio cometido pelo detido aconteceu no dia 2 de setembro de 2006. Na época, o crime teve muita repercussão na imprensa e comoção popular. Zaqueu teria assassinado um casal de namorados com vários disparos, na tentativa de roubar uma motocicleta deles. "As vítimas eram noivos e uma pessoa testemunhou o crime. Ela só também não foi morta por este marginal porque a munição acabou", comentou o delegado.

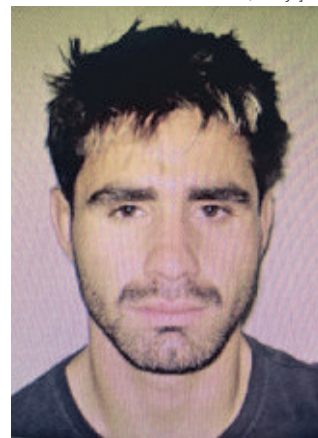

Polícia Civil/Divulgação

Pena de Zaqueu é de 60 anos.

ATAS E EDITAIS

www.parana-online.com.br/ataseeditais

ERRATA



Srs. Clientes,

Informamos que em nosso encarte de Verão, com validade de 19/01 a 31/01/2016, o preço correto do produto **Bebida Isotônica POWERADE Pet 500ml** é **R\$3,65**.

Pedimos desculpas por esse inconveniente.



www.angeloni.com.br

FUNDAÇÃO MUNICIPAL DE SAÚDE DE BITURUNA ESTADO DO PARANÁ

PROCESSO N.º 004/2016 TOMADA DE PREÇO N.º 002/2016

A Fundação Municipal de Saúde de do Município de Bituruna, Estado do Paraná, inscrita no CNPJ sob nº 04.326.257/0001-99, torna pública a realização de licitação, no dia **11/02/2016 às 10:00 horas**, na modalidade TOMADA DE PREÇO, objetivando a Aquisição de Software de Orçamento Eletrônico utilizado para calcular a estimativa dos custos de reparação de automóveis, caminhões e motos a ser utilizada como referência em Editais de Licitação pelo critério de maior desconto. O Edital em inteiro teor estará à disposição dos interessados na Av. Gov. Bento Munhoz da Rocha Neto, 1319, São Vicente Centro, CEP: 84640-000, município de Bituruna-PR. Cópias poderão ser obtidas pelo site: www.bituruna.pr.gov.br/publicacoes/licitacoes. Informações no endereço acima, pelo telefone (0**42) 3553-8019 / 8006 ou ainda pelo e-mail: farmacia_fms@bituruna.pr.gov.br. Marcia Andréia de Brito – Diretora Presidente.

EDITAL DE CONVOCAÇÃO ASSEMBLÉIA GERAL ORDINÁRIA

O SECOVI – PR, pelo presente Edital convoca as Empresas Associadas, Representadas, Condomínios Residenciais e Comerciais em todo o Estado do Paraná em dia com suas obrigações sociais junto ao Sindicato, para Assembleia Geral Ordinária no dia 27 de janeiro de 2016, às 10:00 horas, à Rua Dr. Pedrosa nº 475 - nesta Capital, a fim de deliberar sobre a seguinte ordem do dia:

- Discussão e aprovação dos orçamentos para o exercício de 2016 das Entidades: SECOVI-PR; INPESPAR; UNIHA, CMA, SECOVIMED CURITIBA; SECOVIMED LONDRINA; SECOVIMED MARINGÁ.

Não havendo número legal de representantes na hora acima fixada, fica desde já feita a segunda convocação, às 10horas30minutos da mesma data, no mesmo local, quando a Assembléia acontecerá com qualquer número de presentes.

Curitiba, 19 de janeiro de 2016.
LUIS ANTONIO LAURENTINO
Presidente do Sistema SECOVI - PR

REPUBLICA FEDERATIVA DO BRASIL. Comarca de Curitiba – Estado do Paraná. 5º SERVIÇO DE REGISTRO DE IMÓVEIS. Rua Nunes Machado, 695 - 4º andar – CEP 80250-000 – Fone: 3224-3555 – Email: segimov@terra.com.br – Luiz Boscardin – Oficial – CPF 310.793.209-20. **EDITAL DE INTIMAÇÃO**. C. 117.073. LUIZ BOSCARDIN, Oficial do 5º Serviço de Registro de Imóveis da Comarca de Curitiba, Estado do Paraná, em virtude de não ter sido localizado, faz a presente intimação por edital a **LUIZ ALBERTO SZENCZUK FILHO**, brasileiro, solteiro, gerente administrativo, portador da CI nº 7.086.437-1-PR e do CPF nº 010.511.169-45, residente e domiciliado na Rua Doutor Gastão Faria nº 616, Fanny, na Cidade de Curitiba, Estado do Paraná, o intimado deverá comparecer ao Serviço Registral, situado na Rua Nunes Machado nº 695, conj. 41 – Edifício Carlos Heller, na cidade de Curitiba, Estado do Paraná, no horário das 8:30h às 11:30h e das 13:00h às 17:30h, para efetuar o pagamento da importância de R\$ 11.032,81 (onze mil, trinta e dois reais e oitenta e um centavos), posicionado em 14/12/2015, do qual é devedor em decorrência de atraso de pagamento de prestações relativas ao período de 15/07/2015 a 15/10/2015, vencidas e não quitadas, referente ao contrato por instrumento particular assinado em 28 de março de 2.012, registrada na matrícula nº 63.455, do Ap.96 da torre 4 do Condomínio Fit Palladium, sito na Avenida Presidente Wenceslau Braz nº 1.893, na Cidade de Curitiba, Estado do Paraná. O prazo para o pagamento da dívida é de 15 (quinze) dias a contar da terceira e última publicação deste edital, sob pena de rescisão contratual e consolidação da propriedade do imóvel na pessoa do credor, requerente da intimação, BANCO BRADESCO S.A., com sede na Cidade de Deus- Osasco – São Paulo, CNPJ/MF sob nº 60.746.948/0001-72. Curitiba, 14 de janeiro de 2.016. (a) Luiz Boscardin – Oficial Registrador. 5º OFÍCIO – REGISTRO DE IMÓVEIS. LUIZ BOSCARDIN – Oficial. HIDERALDO L. BOSCARDIN – Substituto. Rua Nunes Machado 655. CURITIBA – PARANÁ.

EDITAL PARA RECOLHIMENTO DA CONTRIBUIÇÃO SINDICAL PATRONAL 2016.

Considerando o disposto no artigo 605 da CLT, ficam as empresas sediadas no Estado do Paraná, sejam matrizes, filiais ou sucursais, pertencentes à categoria econômica do Sindicato das Empresas de Publicidade Externa do Estado do Paraná (SEPEX/PR). NOTIFICADAS DE QUE DEVERÃO RECOLHER A CONTRIBUIÇÃO SINDICAL PATRONAL de acordo com os valores estipulados pela FENAPEX – Federação Nacional da Publicidade Exterior. O RECOLHIMENTO DEVERÁ SER EFETUADO ATÉ O DIA 31/01/2016, em favor do SEPEX/PR em que estiver a empresa enquadrada por força de sua atividade econômica e base territorial, mediante guia emitida pela entidade ou no site da própria CEF - <https://sindical.caixa.gov.br> com o código sindical numero 000.833.91120-1 em conformidade com o contido no artigo 580, inciso III, da CLT (a tabela encontra-se no site da entidade www.sepex.org.br). O não recolhimento no prazo acima estipulado implicará nas penalidades previstas nos artigos 598, 600, 606 e seguintes da CLT. Curitiba, 20 de janeiro de 2016. Sindicato das Empresas

LINHA	CLASSE DE CAPITAL SOCIAL (em R\$)	ALÍQUOTA %	PARCELA A ADICIONAR (R\$)
01	De 0,01 a 24.107,25	Contr. Mínima	192,86
02	De 24.107,26 a 48.214,50	0,8%	-
03	De 48.214,51 a 482.145,00	0,2%	289,29
04	De 482.145,01 a 48.214.500,00	0,1%	771,43
05	De 48.214.500,01 a 257.144.000,00	0,02%	39.343,03
06	De 257.144.000,01 em diante	Contr. Máxima	90.771,83

Observações importantes:

1-Data de recolhimento: até 31 de janeiro de 2016.
Para os que venham a estabelecer-se após os meses acima, a Contribuição Sindical será recolhida na ocasião quando do registro legal no órgão competente (CNPJ).
2- O recolhimento efetuado fora do prazo será acrescido das cominações previstas no art. 600 da CLT. Tabela aprovada pela Federação Nacional da Publicidade Exterior - FENAPEX no dia 01 de dezembro de 2015 na cidade do Belo Horizonte (MG).

EDITAL DE CONVOCAÇÃO ASSEMBLÉIA GERAL EXTRAORDINÁRIA

O SECOVI – PR, pelo presente Edital convoca as Empresas Associadas, Representadas, Condomínios Residenciais e Comerciais em todo o Estado do Paraná em dia com suas obrigações sociais junto ao Sindicato, para Assembleia Geral Extraordinária no dia 27 de janeiro de 2016, às 11:00 horas, à Rua Dr. Pedrosa nº 475 - nesta Capital, a fim de deliberar sobre a seguinte ordem do dia:

- Aprovação de alteração do Estatuto do SECOVIMED – MARINGÁ – PARANÁ. Não havendo número legal de representantes na hora acima fixada, fica desde já feita a segunda convocação, às 11h30 minutos da mesma data, no mesmo local, quando a Assembléia acontecerá com qualquer número de presentes.

Curitiba, 19 de janeiro de 2016.
LUIS ANTONIO LAURENTINO
Presidente do Sistema SECOVI - PR

EDITAL DE CONVOCAÇÃO

O Sindicato dos Trabalhadores em Empresas de Serviços Contábeis, Assessoramento, Perícias, Informações, Pesquisas, e em Empresas Prestadoras de Serviços do Estado do Paraná – SINDASPP, através de seus representantes legais, convoca todos os trabalhadores de sua categoria e base territorial, associados ou não, para participarem da Assembleia Geral Extraordinária, a ser realizada em primeira convocação com a presença mínima de 2/3 dos associados presentes, ou em segunda convocação, com qualquer número de trabalhadores na sede do Sindicato localizada à Rua Marechal Floriano Peixoto, 96 – 3º andar - Centro, na cidade de Curitiba-PR, com início às 18 horas em 1ª convocação, ou às 19 horas em 2ª convocação, dia 22/02/2016, para tratar e deliberar a seguinte ordem do dia: a) Sugestão e Aprovação da Pauta de Reivindicações 2016/2017 a ser apresentada aos seguintes Sindicatos Patronais: **SESCAP/PR** - Sindicato das Empresas de Serviços Contábeis e das Empresas de Assessoramento, Perícias, Informações e Pesquisas no Estado do Paraná, **SESCAP/CAMPOS GERAIS-PR** - Sindicato das Empresas de Serviços Contábeis, Assessoramento, Perícias, Informações e Pesquisas dos Campos Gerais; **SESCAP/LDR** - Sindicato das Empresas de Assessoramento, Perícias, Informações, Pesquisas e de Serviços Contábeis de Londrina e Região, **SINAENCO** - Sindicato Nacional das Empresas de Arquitetura e Engenharia Consultiva, **SINFAC** - Sindicato das Soc de Fomento Mercantil-Factoring, **SINDIPROM** -Sindicato das Empresas Promotoras de Eventos do Estado do Paraná b) Autorização para a Diretoria do Sindicato negociar junto à classe patronal a convenção coletiva e acordos coletivos específicos de trabalho; c) Autorização para a Diretoria do Sindicato, caso seja frustrada a negociação, ingressar com Dissídio Coletivo de Trabalho; d) Fixação do percentual a ser descontado em folha de pagamento de todos os integrantes da categoria profissional, associados ou não, para o sistema de custeio confederativo de representação sindical, independentemente da contribuição prevista em Lei, conforme Art. 513 da CLT, alínea "e", e inciso IV do Art. 8º da Constituição Federal; e) Assuntos Gerais. Curitiba, 20 janeiro de 2016. Ivo Petry Sobrinho – Coordenador Geral. Murilo Zanello Milleo - Coordenador Administrativo e Financeiro.

Pecini Leilões EDITAL DE 1º E 2º PÚBLICOS LEILÕES EXTRAJUDICIAIS

- presenciais e on-line -

Local do leilão: Avenida Rotary nº 187 - Jardim das Paineiras - Campinas/SP



1º Público Leilão: 26/01/2.016 às 14h00 / 2º Público Leilão: 26/01/2.016 às 15h00 - PRESENCIAL E ONLINE

ANGELA PECINI SILVEIRA, Leiloeira Oficial, mat. JUCESP nº 715, autorizada por API SPE 04 – Planejamento e Desenvolvimento de Emp. Imob. Ltda. - CNPJ: 08.462.563/0001-03, venderá em 1º ou 2º Público Leilão, em consonância com o art. 63 e incisos da Lei Federal nº 4.591/64, incisos VI e VII do artigo 1º da Lei Federal nº 4.864 de 29.11.1965, e demais disposições aplicáveis à matéria, os direitos decorrentes do Instrumento Particular de Promessa de Venda e Compra, relativos a Fração Ideal no terreno que correspondem à seguinte unidade autônoma: **APTO Nº 43, 5º Nível ou 4º Pav., TORRE 01 – PLACE - CONDOMÍNIO THE SQUARE**, Rua Professora Doracy Cezarino nº 176, e Rua Francisco Frischmann nº 2701, Curitiba/PR. Áreas: Privativa Coberta: 155,110m²; Comum Coberta: 81,234m²; Comum Descoberta: 26,657m²; Total: 263,001m²; FIT: 0,004406, já incluído o direito ao uso de 02 vagas de garagem simples. Matrícula 108.776 – 69 CRI de Curitiba/PR. **CONCLUÍDA/DESCUPADA. 1º LEILÃO: R\$ 999.042,41. 2º LEILÃO: R\$ 798.270,11. *Lances abaixo do valor mínimo no 2º leilão serão analisados pelos Comitentes.** O Arrematante pagará: o valor do lance à vista; 5% do valor da arrematação à leiloeira; eventuais débitos de IPTU, condomínio, água e luz; despesas cartoriais, impostos de transmissão; laudêmio se necessário; todas as despesas que vencerem a partir da data da arrematação e se subrogará nos direitos e obrigações dos Títulos originários. Hipotecas bancárias serão baixadas em até 120 dias a contar da comprovação do crédito do valor da arrematação. Venda "ad corpus". Unidade concluída e desocupada. Eventual posse irregular de desconhecimento da Comitente e da Leiloeira, a desocupação é a cargo exclusivo do arrematante. A Comitente terá preferência na aquisição do bem (§ 3º art. 63, Lei Fed. 4591/64). Os interessados deverão tomar ciência de todas as condições dos imóveis e regras dos leilões, disponíveis no portal da Pecini Leilões, com os quais concordam tacitamente ao participarem dos leilões.

Infos: (19) 3295.9777 - Cadastre-se no site antecipadamente para participar do Leilão Online: www.pecinileiloes.com.br

Pecini Leilões EDITAL DE 1º E 2º PÚBLICOS LEILÕES EXTRAJUDICIAIS Brookfield

- presenciais e on-line -

Local do Leilão: Avenida Rotary nº 187 - Jardim das Paineiras - Campinas/SP



Incorporações

1º Público Leilão: 26/01/2.016 às 10h00 - 2º Público Leilão: 26/01/2.016 às 11h00 - PRESENCIAL E ONLINE

ANGELA PECINI SILVEIRA, Leiloeira Oficial, mat. JUCESP nº 715, autorizada por Brookfield São Paulo Emp. Imob. S.A - CNPJ: 58.877.812/0001-08, venderá em 1º ou 2º Público Leilão, em consonância com o Art. 63, § 1º ao 5º, da Lei Federal nº 4.591/64, c/c incisos VI e VII do art. 1º da Lei Federal nº 4.864/65 e demais disposições aplicáveis à matéria, os direitos decorrentes do Instrumento Particular de Promessa de Compra e Venda e Outras Avenças, relativo às Frações Ideais de terreno e partes construídas que correspondem à seguinte unidade autônoma: **•APTO Nº 408, 4º Pav., BLOCO/TORRE G - TIME e vaga de garagem nº 70, subsolo, integrantes do CONDOMÍNIO RESIDENCIAL UPDATE**, Rua Carlos Dietzsch nº 541, esq. Rua Arthur Mohr nº 143, Portão, Curitiba/PR. Áreas: Privativa: 75,110m²; Comum: 24,271m²; Total Construído: 99,441m²; Comum Descoberta: 19,316m²; Total: 118,757m²; FIT: 0,0022777. Matrícula 105.654 - 6º CRI de Curitiba/PR. **CONCLUÍDA/DESCUPADA. 1º LEILÃO: mín.: R\$ 378.326,56. 2º LEILÃO: mín.: R\$ 320.652,94. REGRAS GERAIS DO LEILÃO:** O Arrematante pagará o valor do arremate na forma optada e 5% de comissão à leiloeira sobre o valor total da arrematação. **FORMAS DE PAGAMENTO: (A) À VISTA; ou (B) MEDIANTE PAGAMENTO DE 30% DO VALOR DO ARREIMATE NO ATO DA ARREMATACÃO E SALDO REMANESCENTE (70%) a ser atualizado da data da arrematação pelo IGPM + 12% juros ao ano até a data do pagamento, POR MEIO DE FINANCIAMENTO BANCÁRIO E/OU COM UTILIZAÇÃO DO FGTS (se enquadrado nas normas do Conselho Curador do FGTS e semente para imóveis residenciais).**

O interessado em participar do leilão na forma da alínea "B" acima, deverá preencher formulário disponível no site <http://www.pecinileiloes.com.br> e enviar juntamente com todos os documentos, incluindo a Carta de Crédito válida expedida por agente financeiro de sua preferência, com antecedência mínima de 05 dias da data dos leilões, para o endereço do escritório da Leiloeira, indicando o imóvel que pretende arrematar. A obtenção do financiamento é de exclusiva responsabilidade do Arrematante, e deverá ocorrer no prazo de 30 dias a contar da entrega pela Comitente de todos os documentos necessários para o financiamento. Não obtendo o financiamento, o Arrematante deverá quitar o saldo com recursos próprios. Caso não sejam cumpridas as condições acima (pagamento do valor correspondente a 30% do valor do arremate, obtenção do financiamento ou quitação com recursos próprios), o arremate será declarado sem efeito, mediante simples denúncia unilateral por parte da Comitente ao Arrematante, para todos os fins e efeitos de direito, concordando o Arrematante com a imediata liberação do imóvel, para a venda a terceiros, inclusive com a perda do valor de 30% (trinta por cento) em favor da Comitente e da Comissão da Leiloeira. **Prazo para pagamento da arrematação à vista e do sinal de 30% da compra por meio de financiamento e da comissão da Leiloeira sobre o total da arrematação: 24h da data do leilão.** Na falta de pagamento do valor da arrematação e da comissão no prazo, a venda será desfeita e poderá a critério da Comitente ser direcionada para o segundo maior lance no leilão e assim por diante, incorrendo o Arrematante nas penalidades estipuladas no edital na íntegra disponível no site da Leiloeira. O Arrematante se sub-rogará nos direitos e obrigações dos Títulos originários, eventuais anexos, aditivos e cessões. O Arrematante se responsabiliza pelo pagamento de eventuais débitos de IPTU, condomínio, água e luz e por todas as despesas que vencerem a partir da data da arrematação, bem como todas as despesas cartoriais; ITBI e demais taxas e impostos de transmissão para lavratura e registro da escritura definitiva. Também serão de responsabilidade do Arrematante, o registro do Auto de Leilão, bem como todas as despesas cartoriais e impostos de transmissão, na hipótese de exigência pelo CRI competente. Eventuais hipotecas/ônus bancários serão baixados pela comitente no prazo de até 90 dias a contar da comprovação do crédito do valor da arrematação. A desocupação das unidades, mesmo aquela informada como desocupada, mas com eventual ocupação irregular, de desconhecimento da Comitente e da Leiloeira, será de responsabilidade exclusiva do arrematante. **Poderão ocorrer eventuais alterações nas metragens, frações ideais, número, tipo e endereço, por retificação/alteração nas incorporações imobiliárias. A venda é feita "ad corpus", com o imóvel no estado que se encontra, sendo que eventual diferença nas medidas da unidade não dará direito ao arrematante de vindicar abatemento do preço, conforme §1º art. 500 CC.** O interessado se responsabiliza pela verificação antes dos leilões, das condições e de todos os documentos imobiliários do imóvel; inclusive ônus e ações judiciais em andamento, não cabendo a Comitente, nem à Leiloeira, qualquer reclamação posterior. Eventuais informações transmitidas pela Comitente e pela Leiloeira deverão ser confirmadas pelo interessado. Os procedimentos para lavratura da escritura e recebimento de chaves devem ser obtidos no edital na íntegra disponível no site da Leiloeira. Os valores dos lances mínimos foram apurados de acordo com o Art. 63, § 1º ao 5º, da LF nº 4.591/64. A Comitente terá preferência na aquisição do bem (Art. 63, § 3º, LF 4591/64). **O interessado ao participar dos leilões, declara tacitamente que tem conhecimento do Edital de Leilão na íntegra e das regras para participação, disponível no site da Leiloeira, com as quais está de acordo, não podendo alegar desconhecimento.** Para o Edital na íntegra e regras para participação, visite o portal: <http://www.pecinileiloes.com.br/Leilao/673/>

Infos: (19) 3295.9777 - Cadastre-se no site antecipadamente para participar do Leilão Online: www.pecinileiloes.com.br

DENUNCIADO

A Justiça aceitou ontem uma denúncia do Gaceco contra um policial militar e outras duas pessoas que tentaram matar um rapaz. Segundo a denúncia, o policial militar, por achar que o rapaz teria se envolvido ou teria a intenção de se envolver com a sua namorada, passou a persegui-lo, chegando a contratar um 'matador' por R\$ 1 mil. Em conjunto, eles atearam foto no carro do rapaz, em uma residência e dispararam contra o pai da vítima. Depois perseguiram o rapaz por meses, inclusive no trabalho. Em uma das perseguições, o homem contratado pra matá-lo chegou a acertar um disparo nas costas da vítima, que conseguiu fugir. O policial está detido no Batalhão de Polícia de Guarda (BPGD), em Piracurama, e o autor dos disparos está preso na Casa de Custódia, na mesma cidade.